

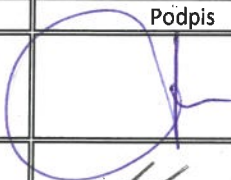

Pruszków, ul. Emancypantek 4 lok. 17
05-802 Pruszków
tel.: 0-604-585-370,
email: amrprojekt@gmail.com

NIP: 534-221-52-84
REGON:140781718

ZGODY WŁAŚCICIELI NIERUCHOMOŚCI

<u>KOB:</u>	XXVI – sieci elektroenergetyczne		
<u>Inwestor:</u>	Gmina Michałowice ul. Aleja Powstańców Warszawy 1 05-816 Michałowice		
<u>Nazwa zamierzenia budowlanego:</u>	Przebudowa przyłączy napowietrznych i kablowych w związku z modernizacją istn. linii nN w Pęcicach Małych przy ul. Leśnej w gminie Michałowice		
<u>Adres obiektu budowlanego:</u>	dz. nr ew.: 15/7, 74/4, 17/1, 17/2, 55/6, 55/10, 83/31, 77/8, 78/1, 78/2, 79/1, 82/7 obr. 0012 Pęcice Małe, j. ew. 142104_2 Michałowice		
	Imię i Nazwisko	Uprawnienia	Podpis
<u>Opracował:</u>	mgr inż. Mariusz Janiszewski	-	
<u>Projektował:</u>	mgr inż. Jan Paczuski	Specjalność: instalacyjno-inżynieryjna w zakresie instalacji elektrycznych nr St-275/82	
<u>Data:</u>	<<Pruszków, 30 grudnia 2024 r.>>		
egzemplarz nr 1			

PGE Dystrybucja S.A. Oddział Warszawa
Rejon Energetyczny Pruszków
05-800 Pruszków, ul. Waryńskiego 4/6

26-03-2025

zobowiązanie do
L. dz. 106 RM/2025/7-WL2

lp.	mięscowość	ulica	nr domu	nr działki	Rodzaj przyłącza	nr licznika	moc przyłączeniowa [kW]	rodzaj zasilania (3f lub 1f)	Zabezpieczenie	Kolumna
1	Pęcice Małe	Leśna	5	15/7	napowietrzne	97840477	3 kW	1 faz.	16A	
2	Pęcice Małe	Leśna	7	16/1	kablowe	94456554	3 kW	3 faz.	25A	
3	Pęcice Małe	Leśna	9	16/2	kablowe	93134792	7 kW	3 faz.	20A	
4	Pęcice Małe	Leśna róg Brzozowej	9	17/1	napowietrzne	13416383	1,5 kW	1 faz.	16A	
5	Pęcice Małe	Leśna	11	17/2	napowietrzne	21012653	1,5	1 faz.	16A	
6	Pęcice Małe	Leśna	19	55/5	kablowe	56638460	15 kW	3 faz.	32A	
7	Pęcice Małe	Dzika	3	55/10	napowietrzne	11781856	17 kW	3 faz.	35A	
8	Pęcice Małe	Leśna	23	83/31	napowietrzne	98443727 - bud. usług. 90299868 - bud. usług. 72422129	3 kW 5 kW 16 kW	3 faz. 3 faz. 3 faz.	20A 16A 35A	
9	Pęcice Małe	Leśna	46	82/8	kablowe	30108323	16 kW	3 faz.	35A	
10	Pęcice Małe	Leśna	38	82/7	kablowe	10014471 dwukierunkowy	23 kW	3 faz.	32A	
11	Pęcice Małe	Leśna	28	79/1	napowietrzne	30437600	16 kW	3 faz.	35A	
12	Pęcice Małe	Leśna	26	78/2	napowietrzne	10631893	10 kW	3 faz.	25A	
13	Pęcice Małe	Leśna	24	78/1	napowietrzne/kablowe	02762256	4 kW	1 faz.	25A	
14	Pęcice Małe	Leśna	22	77/8	napowietrzne	25315936	4 kW	1 faz.	25A	
15	Pęcice Małe	Leśna	20	77/7	kablowe	38798696	7 kW	3 faz.	25A	
16	Pęcice Małe	Leśna	14	75/7	kablowe	94458349	44 kW	3 faz.	25A	
17	Pęcice Małe	Leśna	12	75/6	kablowe	56408115 13809753 11601410	8 kW	3 faz.	20A	

W systemie billingowym nr. posesji 26

PGE Dystrybucja
Oddział Warszawa
Rajon Energetyczny Pruszków
Wydział Usług Zwykłych
Inżynier ds. Technicznych Usług Odbiorców
Robert Adamus

PROJEKTANT
Instalacji Robót Elektrycznych
mgr inż. Jan Pająński
Specjalność: instalacyjno-inżynierska
w zakresie instalacji elektrycznych
nr St-275/82

mieloscowosc	ulica	nr domu	nr dzialki	Rodzaj przyłącza	nr licznika	moc przyłączeniowa [kW]	rodzaj zasilania (3f lub 1f)	Zabezpieczenie	Kolumna 2
Pecice Małe	Lefina	1A	14/8	kablowe	30660819	16 kW	3 faz	25A	
Pecice Małe	Lefina	1B	14/8	kablowe	56342095	16 kW	3 faz	32A	
Pecice Małe	Lefina	13A	145	kablowe	30437659	10 kW	3 faz	20A	
Pecice Małe	Lefina	24	78/1	kablowe	W podany złączu nie został zainstalowany układ pomiarowy				
Pecice Małe	Lefina	36	81	kablowe	W podany złączu nie został zainstalowany układ pomiarowy				
Pecice Małe	Lefina	47	88/4	kablowe	13892391	13 kW	3 faz	25A	
Pecice Małe	Ks. M. Woźniaka	62	91/1, 91/2	kablowe	98443718	10 kW	3 faz	20A	

c- nr złącza: 01212850 - tylko ten licznik wg WT 20-G1/NP/05-467; w grudniu nie było jeszcze licznika
 <- nr złącza: 01216136

PGE Dystrybucja
 Centrala Wrażliwa
 Region Energetyczny Pracujący
 Wydział Usług i Wymaganych
 Inspektor ds. Usług i Usług Odświeżeń
 Robert Adamus

Pęćce, Marek
Komarów, dn. 05. 01. 2023⁴ r.

OŚWIADCZENIE

Ja niżej podpisany(a) Adam Biedrzycki jako
właściciel posesji, położonej w Pęćcach Małych przy ul. Leśnej
nr 5, dz. nr 1517, oświadczam, że wyrażam zgodę na:

- przebudowę istniejącego przyłącza napowietrznego zasilającego mój budynek na przyłącze kablowe - wybudowanie wewnętrznej linii zasilającej (wewnętrzna linia zasilająca na majątku właściciela);
- wyniesienie licznika energii elektrycznej do projektowanego złącza kablowego zlokalizowanego w granicy działki.

Lokalizacja złącza kablowego z pomiarem energii oraz trasa wewnętrznej linii zasilającej przedstawiona jest na załączonej mapie poglądowej.

Wszystkie koszty wykonania projektu oraz budowy wewnętrznej linii zasilającej do budynku i wyniesienia licznika pokrywa Gmina Michałowice.

Właściciel przyjmuje do wiadomości, że wskutek wyniesienia licznika granica własności między urządzeniami Właściciela i PGE Dystrybucja ulegnie zmianie – będzie zlokalizowana w projektowanym złączu kablowym. W związku z powyższym właściciel zobowiązuje się do aktualizacji umowy przyłączeniowej w PGE Dystrybucja RE Pruszków.

Dodatkowe uzgodnienia:

.....
.....
.....
.....

A. Biedrzycki

podpis właściciela

784-228-729

nr telefonu

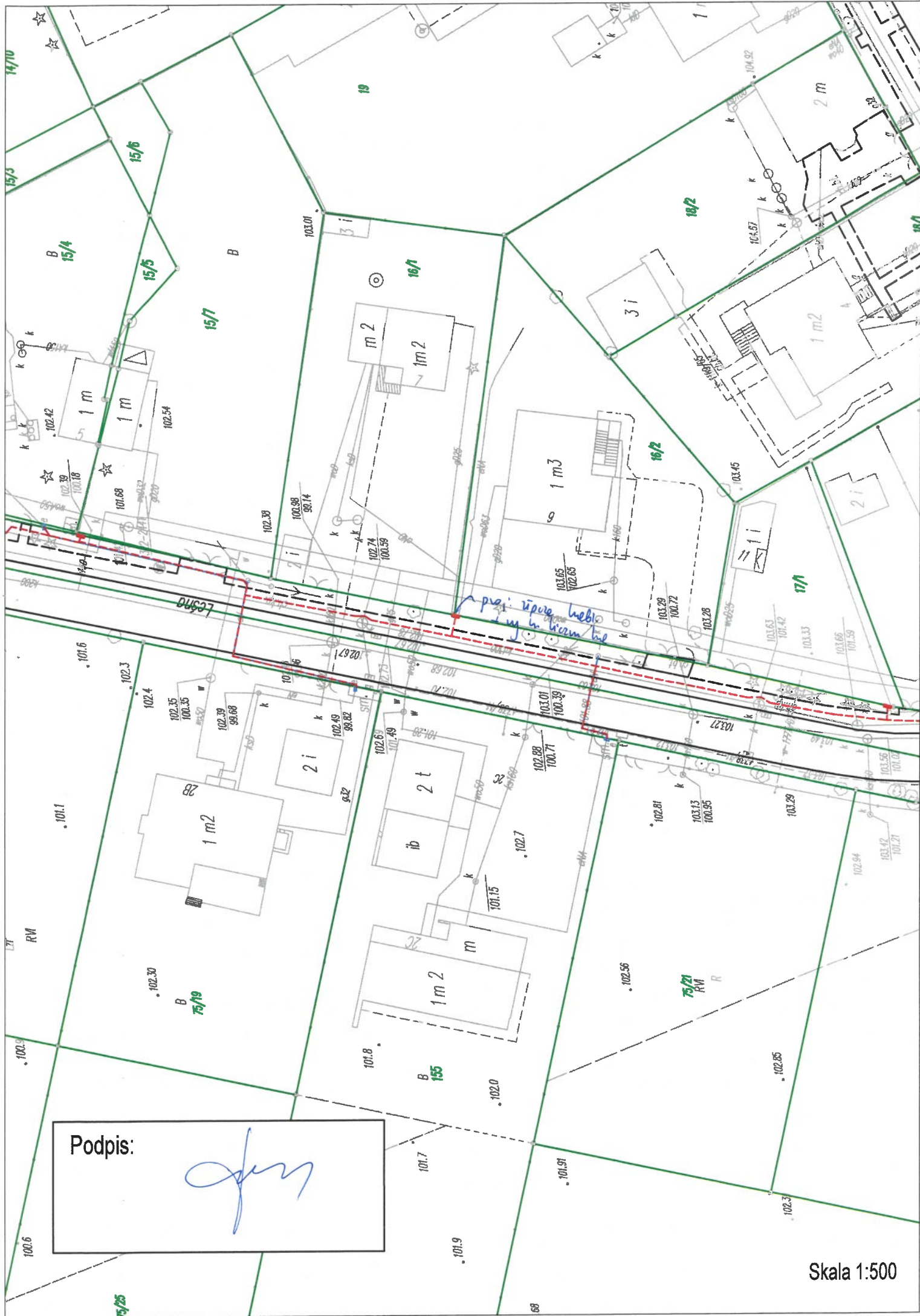

Podpis:

[Handwritten signature]

Skala 1:500

Pęćce Małe, dn. 12. 01. 2023 r.

OŚWIADCZENIE

Ja niżej podpisany(a) Zbigniew Płota jako
właściciel posesji, położonej w Pęćce Małe przy ul. Leśnej
nr 9, dz. nr. 16/2, oświadczam, że wyrażam zgodę na:

- wyniesienie licznika energii elektrycznej do projektowanego złącza kablowego zlokalizowanego w granicy działki.

Lokalizacja złącza kablowego z pomiarem energii przedstawiona jest na załączonej mapie poglądowej.

Wszystkie koszty wykonania projektu oraz wyniesienia licznika pokrywa Gmina Michałowice.

Właściciel przyjmuje do wiadomości, że wskutek wyniesienia licznika granica własności między urządzeniami Właściciela i PGE Dystrybucja ulegnie zmianie – będzie zlokalizowana w projektowanym złączu kablowym. W związku z powyższym właściciel zobowiązuje się do aktualizacji umowy przyłączeniowej w PGE Dystrybucja RE Pruszków.

Dodatkowe uzgodnienia:

.....
.....
.....
.....

Zbigniew Płota
podpis właściciela

602 212 195
nr telefonu

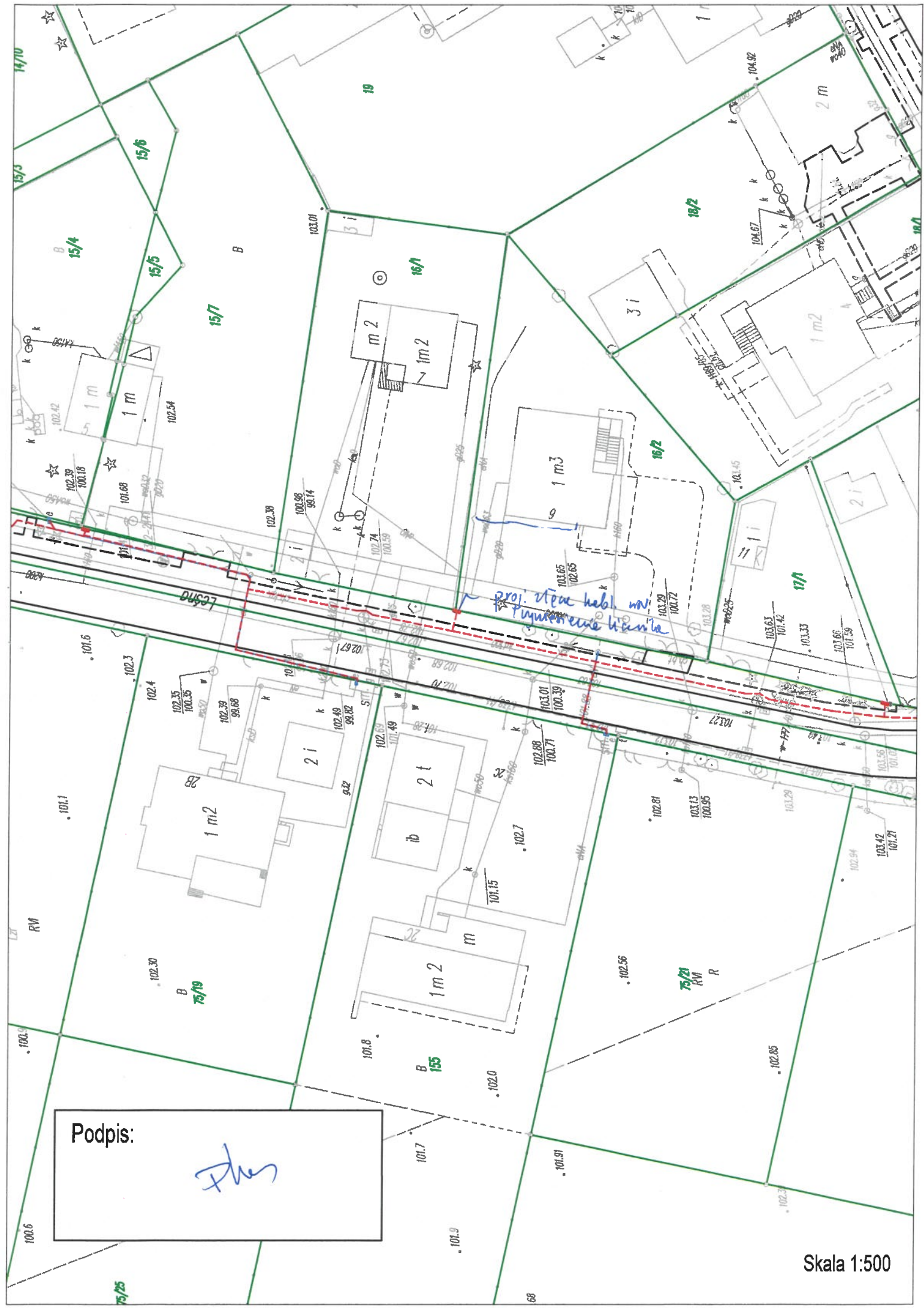

Podpis:

Plus

Skala 1:500

Przycice Małe, dn. 12.01. 2023 r.

OŚWIADCZENIE

Ja niżej podpisany(a) Zbigniew Pluta jako
właściciel posesji, położonej w Przycicach Małych przy ul. Leśnej
nr 9, dz. nr 17/1, oświadczam, że wyrażam zgodę na:

(dla ul. Brzozowej)

- przebudowę istniejącego przyłącza napowietrznego zasilającego mój budynek na przyłączy kablowe - wybudowanie wewnętrznej linii zasilającej (wewnętrzna linia zasilająca na majątku właściciela);
- wyniesienie licznika energii elektrycznej do projektowanego złącza kablowego zlokalizowanego w granicy działki.

Lokalizacja złącza kablowego z pomiarem energii oraz trasa wewnętrznej linii zasilającej przedstawiona jest na załączonej mapie poglądowej.

Wszystkie koszty wykonania projektu oraz budowy wewnętrznej linii zasilającej do budynku i wyniesienia licznika pokrywa Gmina Michałowice.

Właściciel przyjmuje do wiadomości, że wskutek wyniesienia licznika granica własności między urządzeniami Właściciela i PGE Dystrybucja ulegnie zmianie – będzie zlokalizowana w projektowanym złączu kablowym. W związku z powyższym właściciel zobowiązuje się do aktualizacji umowy przyłączeniowej w PGE Dystrybucja RE Pruszków.

Dodatkowe uzgodnienia:

ul. Brzozowej dz. 17/1 pp.
przygotować obudowę z fundamentem 40x40 pod bezpiecznik
od sefal instalacji przygotuje właściciel nieruchomości

Zbigniew Pluta
podpis właściciela

602 212 195
nr telefonu

Przice , dn. 10.01. 2023 r.

10.01. 2024

OŚWIADCZENIE

Ja niżej podpisany(a) Gregon Kmsko jako
właściciel posesji, położonej w Przicach huty przy ul. Leśna
nr. 11, dz. nr., oświadczam, że wyrażam zgodę na:

- wyniesienie licznika energii elektrycznej do projektowanego złącza kablowego zlokalizowanego w granicy działki.

Lokalizacja złącza kablowego z pomiarem energii przedstawiona jest na załączonej mapie poglądowej.

Wszystkie koszty wykonania projektu oraz wyniesienia licznika pokrywa Gmina Michałowice.

Właściciel przyjmuje do wiadomości, że wskutek wyniesienia licznika granica własności między urządzeniami Właściciela i PGE Dystrybucja ulegnie zmianie – będzie zlokalizowana w projektowanym złączu kablowym. W związku z powyższym właściciel zobowiązuje się do aktualizacji umowy przyłączeniowej w PGE Dystrybucja RE Pruszków.

Dodatkowe uzgodnienia:

.....
.....
.....
.....

Gregon Kmsko
.....
podpis właściciela

501 29 99 79
.....

nr telefonu

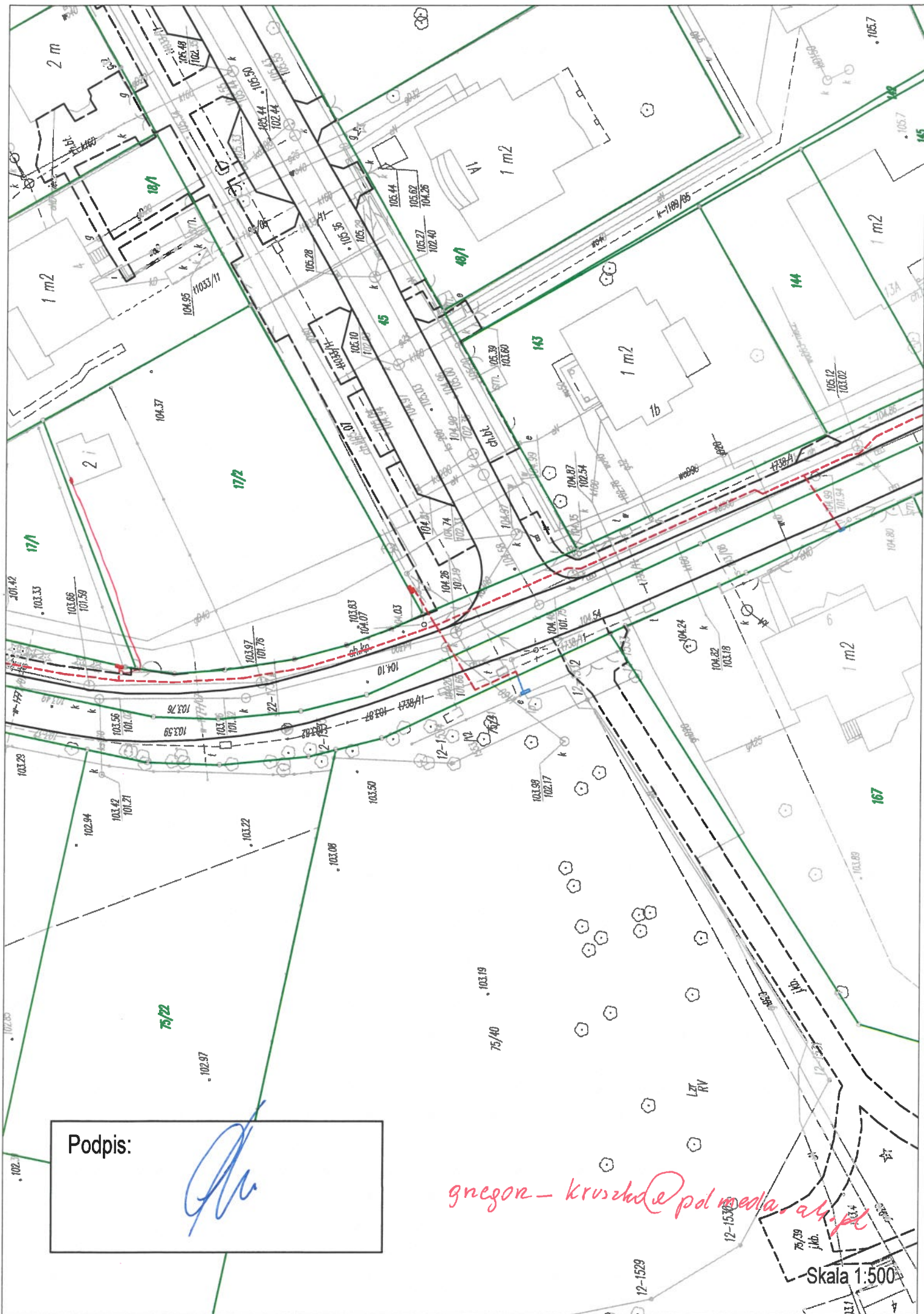

PEĆCICE MAKI, dn. 10/01/2023 r.

OŚWIADCZENIE

Ja niżej podpisany(a) ANNA MLYNARCZYK jako
właściciel posesji, położonej w PEĆCICACH MAKACH przy ul. LEŚNEJ
nr 12, dz. nr. 75/6, oświadczam, że wyrażam zgodę na:

- wyniesienie licznika energii elektrycznej do projektowanego złącza kablowego zlokalizowanego w granicy działki.

Lokalizacja złącza kablowego z pomiarem energii przedstawiona jest na załączonej mapie poglądowej.

Wszystkie koszty wykonania projektu oraz wyniesienia licznika pokrywa Gmina Michałowice.

Właściciel przyjmuje do wiadomości, że wskutek wyniesienia licznika granica własności między urządzeniami Właściciela i PGE Dystrybucja ulegnie zmianie – będzie zlokalizowana w projektowanym złączu kablowym. W związku z powyższym właściciel zobowiązuje się do aktualizacji umowy przyłączeniowej w PGE Dystrybucja RE Pruszków.

Dodatkowe uzgodnienia:

.....
.....
.....
.....



.....
podpis właściciela

tel. 795 001 600
.....

nr telefonu

mail: anna.mlynarczyk@

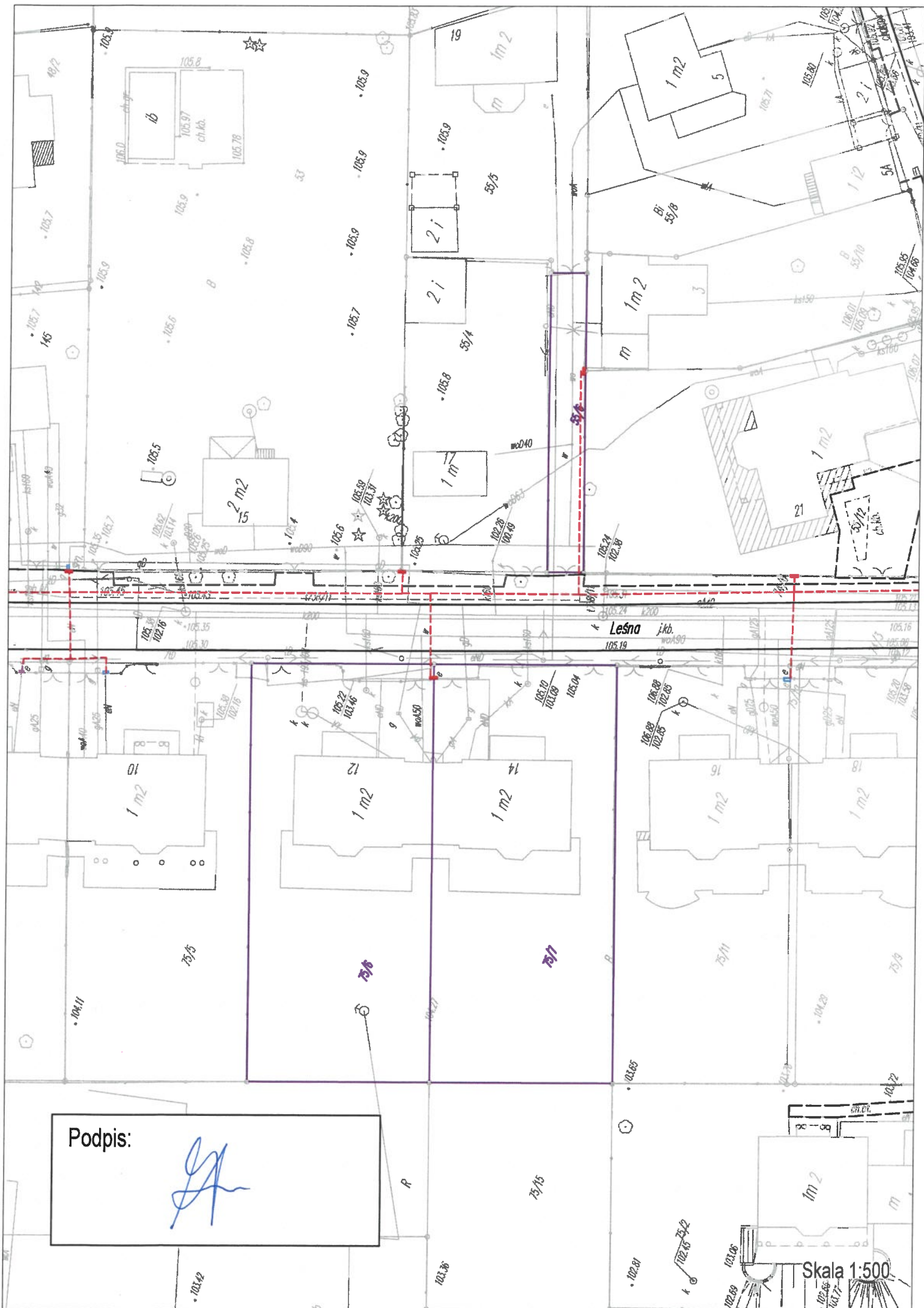
autonatura.pl



Przice Małe, dn. 10. 01. 2023 r.

OŚWIADCZENIE

Ja niżej podpisany(a) Aleksandra Gull jako
właściciel posesji, położonej w Przice Małe przy ul. Łośnej
nr 14, dz. nr 75/7, oświadczam, że wyrażam zgodę na:

- wyniesienie licznika energii elektrycznej do projektowanego złącza kablowego zlokalizowanego w granicy działki.

Lokalizacja złącza kablowego z pomiarem energii przedstawiona jest na załączonej mapie poglądowej.

Wszystkie koszty wykonania projektu oraz wyniesienia licznika pokrywa Gmina Michałowice.

Właściciel przyjmuje do wiadomości, że wskutek wyniesienia licznika granica własności między urządzeniami Właściciela i PGE Dystrybucja ulegnie zmianie – będzie zlokalizowana w projektowanym złączu kablowym. W związku z powyższym właściciel zobowiązuje się do aktualizacji umowy przyłączeniowej w PGE Dystrybucja RE Pruszków.

Dodatkowe uzgodnienia:

.....
.....
.....
.....

Aleksandra Gull
podpis właściciela

+48601616543
nr telefonu

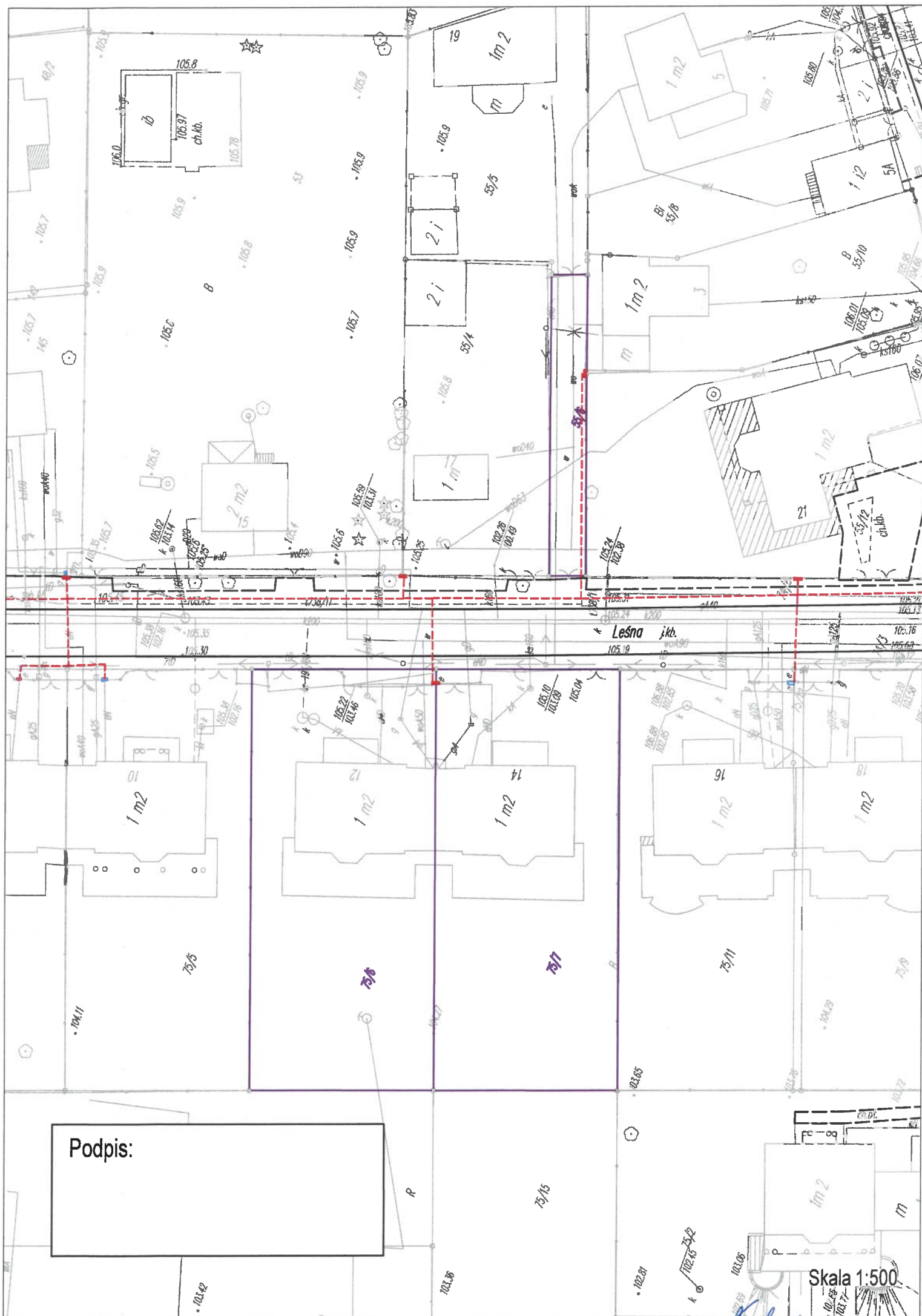

.....*Przecz Męte*....., dn.*06.02.*..... 2023¹⁴ r.

OŚWIADCZENIE

Ja niżej podpisany(a)*Dariusz Romanowski*..... jako
właściciel posesji, położonej w*Przecz Mętych*..... przy ul.*Lesnej*.....
nr.....*1P*....., dz. nr.*5515*....., oświadczam, że wyrażam zgodę na:

- wyniesienie licznika energii elektrycznej do projektowanego złącza kablowego zlokalizowanego w granicy działki.

Lokalizacja złącza kablowego z pomiarem energii przedstawiona jest na załączonej mapie poglądowej.

Wszystkie koszty wykonania projektu oraz wyniesienia licznika pokrywa Gmina Michałowice.

Właściciel przyjmuje do wiadomości, że wskutek wyniesienia licznika granica własności między urządzeniami Właściciela i PGE Dystrybucja ulegnie zmianie – będzie zlokalizowana w projektowanym złączu kablowym. W związku z powyższym właściciel zobowiązuje się do aktualizacji umowy przyłączeniowej w PGE Dystrybucja RE Pruszków.

Dodatkowe uzgodnienia:

.....
.....
.....
.....

[Signature]

.....
podpis właściciela

694 867 699

.....
nr telefonu

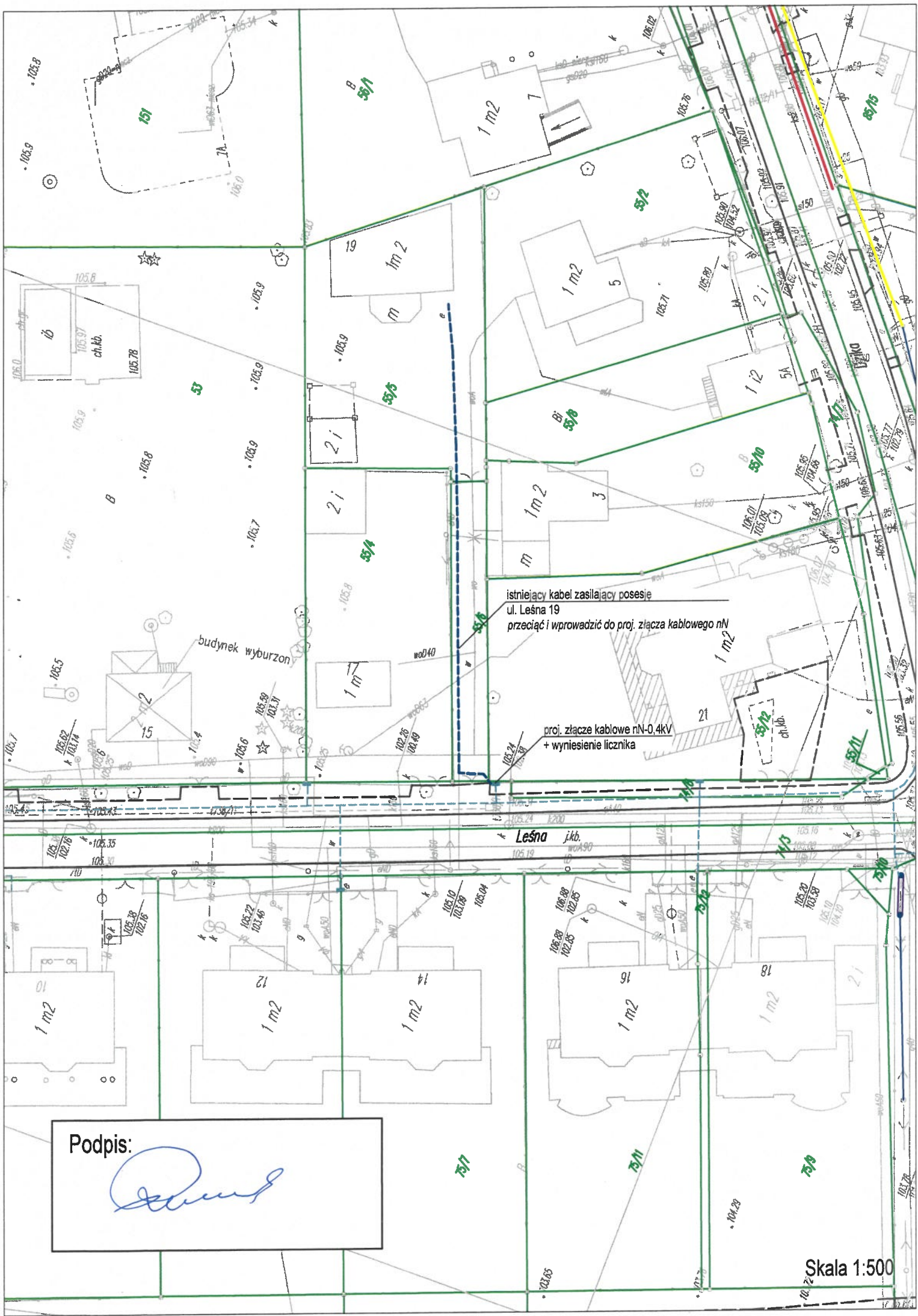

istniejący kabel zasilający posesię
ul. Leśna 19
przeciąć i wprowadzić do proj. złącza kablowego nN

proj. złącze kablowe nN-0,4kV
+ wyniesienie licznika

Podpis:



Skala 1:500

WARSZAWA, dn. 6.02. 2023 r.

OŚWIADCZENIE

Ja niżej podpisany(a) AGNIESZKA MROWIŃSKA jako
właściciel posesji, położonej w PECICACH MAŁYCH przy ul. DZIKA
nr 3, dz. nr 55/10, oświadczam, że wyrażam zgodę na:

- przebudowę istniejącego przyłącza napowietrznego zasilającego mój budynek na przyłączy kablówce - wybudowanie wewnętrznej linii zasilającej (wewnętrzna linia zasilająca na majątku właściciela);
- wyniesienie licznika energii elektrycznej do projektowanego złącza kablówce zlokalizowanego w granicy działki.

Lokalizacja złącza kablówce z pomiarem energii oraz trasa wewnętrznej linii zasilającej przedstawiona jest na załączonej mapie poglądowej.

Wszystkie koszty wykonania projektu oraz budowy wewnętrznej linii zasilającej do budynku i wyniesienia licznika pokrywa Gmina Michałowice.

Właściciel przyjmuje do wiadomości, że wskutek wyniesienia licznika granica własności między urządzeniami Właściciela i PGE Dystrybucja ulegnie zmianie – będzie zlokalizowana w projektowanym złączu kablówce. W związku z powyższym właściciel zobowiązuje się do aktualizacji umowy przyłączeniowej w PGE Dystrybucja RE Pruszków.

Dodatkowe uzgodnienia:

.....
.....
.....
.....

podpis właściciela

601 13 14 54

nr telefonu

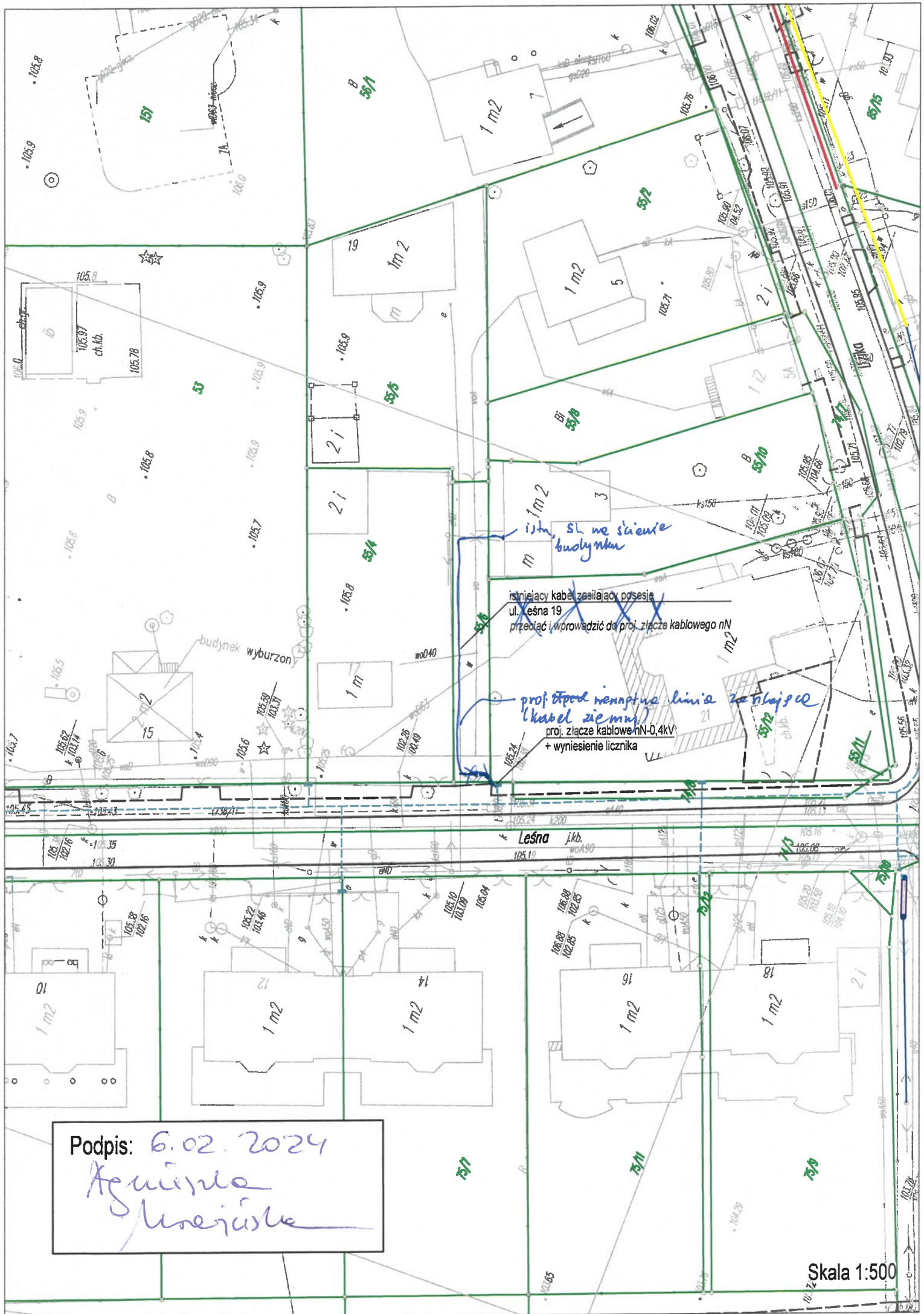

Podpis: 6.02.2024

Agnieszka
Kuczyńska

Skala 1:500

PEŁICE MAŁE, dn. 15.02.2021⁴ r.

OŚWIADCZENIE

Ja niżej podpisany(a) TADEUSZ STEPIEN jako
właściciel posesji, położonej w PEŁICACH MAŁYCH przy ul. LESNA
nr. 22, dz. nr 79/8, oświadczam, że wyrażam zgodę na:

- przebudowę istniejącego przyłącza napowietrznego zasilającego mój budynek na przyłączy kablowe - wybudowanie wewnętrznej linii zasilającej (wewnętrzna linia zasilająca na majątku właściciela);
- wyniesienie licznika energii elektrycznej do projektowanego złącza kablowego zlokalizowanego w granicy działki.

Lokalizacja złącza kablowego z pomiarem energii oraz trasa wewnętrznej linii zasilającej przedstawiona jest na załączonej mapie poglądowej.

Wszystkie koszty wykonania projektu oraz budowy wewnętrznej linii zasilającej do budynku i wyniesienia licznika pokrywa Gmina Michałowice.

Właściciel przyjmuje do wiadomości, że wskutek wyniesienia licznika granica własności między urządzeniami Właściciela i PGE Dystrybucja ulegnie zmianie – będzie zlokalizowana w projektowanym złączu kablowym. W związku z powyższym właściciel zobowiązuje się do aktualizacji umowy przyłączeniowej w PGE Dystrybucja RE Pruszków.

Dodatkowe uzgodnienia:

Kabel w/z ułożyć na elewacji zewnętrznej budynku.
(ze względu na pełne utwardzenie posesji)

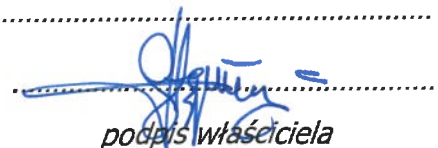
podpis właściciela

502204864
nr telefonu

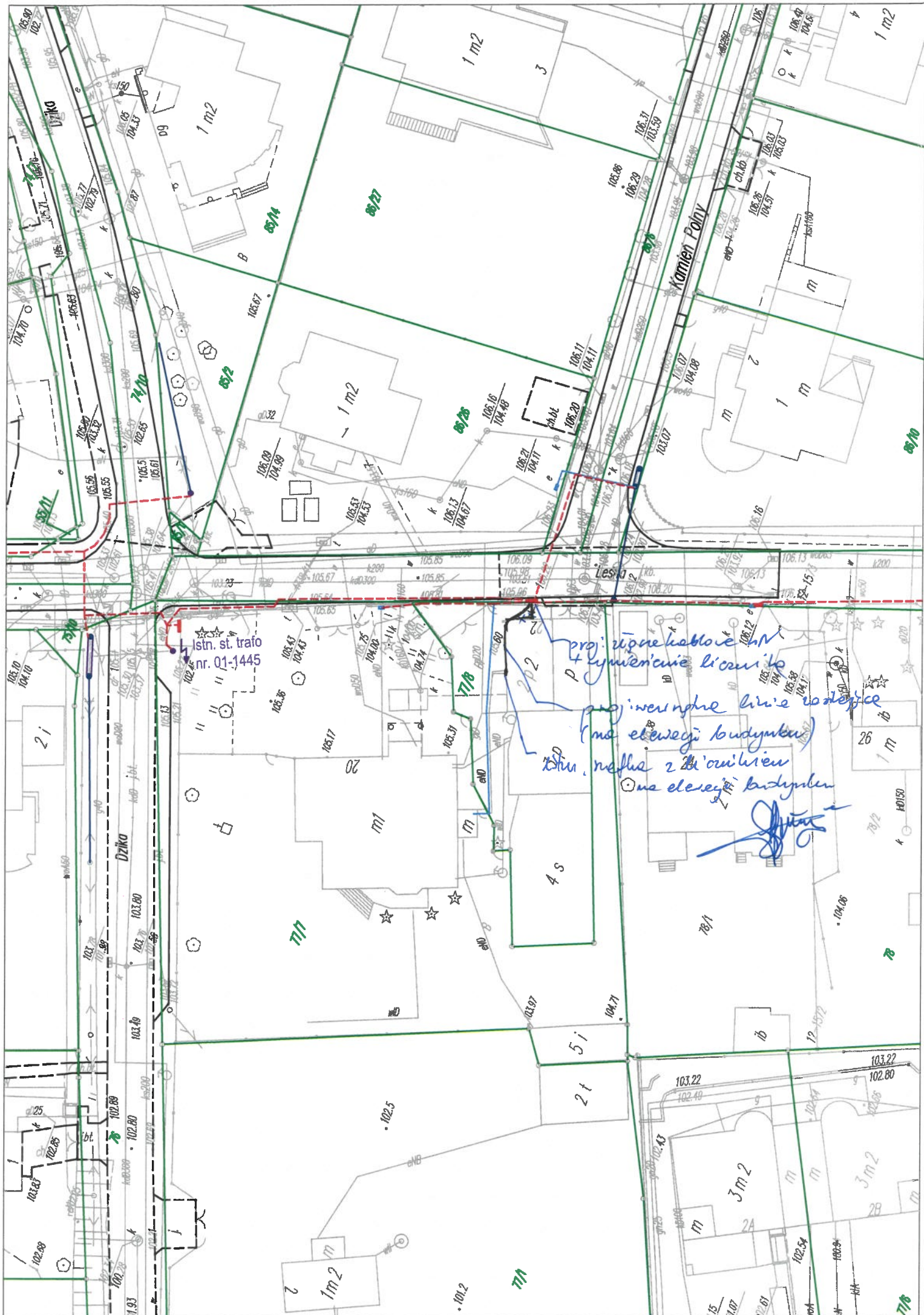

NIERUCHOMOŚĆ GRUNTOWA

Dział I-O	Dział I-Sp	Dział II	Dział III	Dział IV
DZIAŁ I-O - OZNACZENIE NIERUCHOMOŚCI				
Wzmianki (numer wzmianki, chwila zamieszczenia, opis wzmianki)				
1. / WA1P / 10478 / 04 / 0 -				
2. / / 9242 / 03 / 0 -				
Numer bieżący nieruchomości				Nr podstawy wpisu
6				15
Działki ewidencyjne				
Lp. 1.	---			Nr podstawy wpisu
Numer działki	78/1			1, 2, 8, 9, 12, 14, 15
Identyfikator działki	142104_2_0012.78/1			
Obręb ewidencyjny (numer, nazwa)	142104_2, MICHAŁOWICE			
Położenie (numer porządkowy / województwo, powiat, gmina, miejscowość) Lp. 1.	1 MAZOWIECKIE, PRUSZKOWSKI, MICHAŁOWICE, PĘCICE MAŁE			
Ulica	LEŚNA 24			
Sposób korzystania	B - TEREN MIESZKANIOWE			
Obszar całej nieruchomości				Nr podstawy wpisu
0,1052 HA				12, 14
Komentarz do migracji				
Ostatni numer aktualnego lub wykreślonego wpisu w danym dziale w dotychczasowej księdze wieczystej				Nr podstawy wpisu
5				---

DOKUMENTY BĘDĄCE PODSTAWĄ WPISU / DANE O WNIOSKU

Nr podstawy wpisu	
1	OPIS I PLAN; ZBD. NR 1 (podstawa oznaczenia; położenie dokumentu - numer karty akt) DZ. KW./00000104/63/, 1963-01-20, 1965-05-21, NIE (rodzaj i numer dziennika, chwila wpływu, chwila wpisu, czy z urzędu)
2	MAPA; 5 (podstawa oznaczenia; położenie dokumentu - numer karty akt) DZ. KW./00001788/85/, 1985-09-30, 1985-09-30, NIE, 6 (rodzaj i numer dziennika, chwila wpływu, chwila wpisu, czy z urzędu, położenie wniosku - numer karty akt)
8	WYPIS Z REJESTRU GRUNTÓW, 2005-06-07, STAROSTWO POWIATOWE, PRUSZKÓW; 87 (podstawa oznaczenia, data sporządzenia, nazwa organu, siedziba organu; położenie dokumentu - numer karty akt) DZ. KW./WA1P/00010478/04/001, 2004-11-15 09:34:28, 2005-09-12-14.07.16.083774, NIE (rodzaj i numer dziennika, chwila wpływu, chwila wpisu, czy z urzędu)
9	WNIOSEK O SPROSTOWANIE USTERKI WPISU, 2005-09-28, WIŚNIEWSKA IRENA; 94-95 (podstawa oznaczenia, data sporządzenia, nazwa organu; położenie dokumentu - numer karty akt) DZ. KW./WA1P/00009326/05/001, 2005-09-28 09:45:59, 2005-10-05-11.59.07.945115, NIE (rodzaj i numer dziennika, chwila wpływu, chwila wpisu, czy z urzędu)
12	WYPIS Z REJESTRU GRUNTÓW, 2023-12-06, STAROSTA PRUSZKOWSKI, PRUSZKÓW; 125 (podstawa oznaczenia, data sporządzenia, nazwa organu, siedziba organu; położenie dokumentu - numer karty akt) DZ. KW./WA1P/00032199/23/001, 2023-12-08 10:00:00, 2024-09-18-12.30.26.895508, TAK, 124 (rodzaj i numer dziennika, chwila wpływu, chwila wpisu, czy z urzędu, położenie wniosku - numer karty akt)
14	WYRYS Z MAPY EWIDENCYJNEJ, 2023-12-06, STAROSTA PRUSZKOWSKI, PRUSZKÓW; 127 (podstawa oznaczenia, data sporządzenia, nazwa organu, siedziba organu; położenie dokumentu - numer karty akt) DZ. KW./WA1P/00032199/23/001, 2023-12-08 10:00:00, 2024-09-18-12.30.26.895508, TAK, 124 (rodzaj i numer dziennika, chwila wpływu, chwila wpisu, czy z urzędu, położenie wniosku - numer karty akt)
15	WYPIS Z REJESTRU GRUNTÓW I WYRYS Z MAPY EWIDENCYJNEJ, 2024-04-02, STAROSTA PRUSZKOWSKI, PRUSZKÓW; 9-10, WA1P/00154529/5 (podstawa oznaczenia, data sporządzenia, nazwa organu, siedziba organu; położenie dokumentu - numer karty akt, położenie dokumentu - numer księgi wieczystej) DZ. KW./WA1P/00010847/24/001, 2024-04-05 14:14:00, 2025-01-14-12.00.15.205257, NIE, 1-7, WA1P/00154529/5 (rodzaj i numer dziennika, chwila wpływu, chwila wpisu, czy z urzędu, położenie wniosku - numer karty akt, położenie wniosku - numer księgi)

Powrót

Uwaga do oświadczeń: Wskutek podziału dawnej działki 78 na dz. nr 78/1 i 78/2 zmianie uległa numeracja budynków w ten sposób, że:

- budynek na dz. nr 78/1 ma adres ul. Leśna 24
- budynek na dz. nr 78/2 ma adres ul. Leśna 26

PROJEKTANT
Instalacji i Robot Elektrycznych
mgr inż. Jan Paczuński
Specjalność: Instalacyjno-inżynierska
w zakresie instalacji elektrycznych
nr St-275/82

Prace Mełc, dn. 10.04. 2023 r.

OŚWIADCZENIE

Ja niżej podpisany(a) Krzysztof Kozłowski jako
właściciel posesji, położonej w Pracach Mełch przy ul. Leśnej
nr. 16, dz. nr 78/1, oświadczam, że wyrażam zgodę na:

- przebudowę istniejącego przyłącza napowietrznego zasilającego mój budynek na przyłącze kablowe - wybudowanie wewnętrznej linii zasilającej (wewnętrzna linia zasilająca na majątku właściciela);
- wyniesienie licznika energii elektrycznej do projektowanego złącza kablowego zlokalizowanego w granicy działki.

Lokalizacja złącza kablowego z pomiarem energii oraz trasa wewnętrznej linii zasilającej przedstawiona jest na załączonej mapie poglądowej.

Wszystkie koszty wykonania projektu oraz budowy wewnętrznej linii zasilającej do budynku i wyniesienia licznika pokrywa Gmina Michałowice.

Właściciel przyjmuje do wiadomości, że wskutek wyniesienia licznika granica własności między urządzeniami Właściciela i PGE Dystrybucja ulegnie zmianie – będzie zlokalizowana w projektowanym złączu kablowym. W związku z powyższym właściciel zobowiązuje się do aktualizacji umowy przyłączeniowej w PGE Dystrybucja RE Pruszków.

Dodatkowe uzgodnienia:

Na tej samej posesji: porównanie 1 licznik (om. 1L).
Licznik 2L - rezygnacja z umowy.

podpis właściciela

505 637 276

nr telefonu

.....SROBIECZA, dn. 22.04. 2024 r.

OŚWIADCZENIE

Ja niżej podpisana **Małgorzata Czarnecka** jako współwłaścicielka posesji, położonej w **Pęcicach Małych** przy ul. Leśnej nr 26 dz. nr 78/1 oświadczam, że wyrażam zgodę na:

- przebudowę istniejącego przyłącza napowietrznego zasilającego mój budynek na przyłączy kablowe - wybudowanie wewnętrznej linii zasilającej (wewnętrzna linia zasilająca na majątku właściciela);
- wyniesienie licznika energii elektrycznej do projektowanego złącza kablowego zlokalizowanego w granicy działki.

Lokalizacja złącza kablowego z pomiarem energii oraz trasa wewnętrznej linii zasilającej przedstawiona jest na załączonej mapie poglądowej.

Wszystkie koszty wykonania projektu oraz budowy wewnętrznej linii zasilającej do budynku i wyniesienia licznika pokrywa Gmina Michałowice.

Właściciel przyjmuje do wiadomości, że wskutek wyniesienia licznika granica własności między urządzeniami Właściciela i PGE Dystrybucja ulegnie zmianie – będzie zlokalizowana w projektowanym złączu kablowym. W związku z powyższym właściciel zobowiązuje się do aktualizacji umowy przyłączeniowej w PGE Dystrybucja RE Pruszków.

Dodatkowe uzgodnienia:

.....
.....
.....
.....

Małgorzata Czarnecka
.....
podpis właściciela

693-435-437

nr telefonu

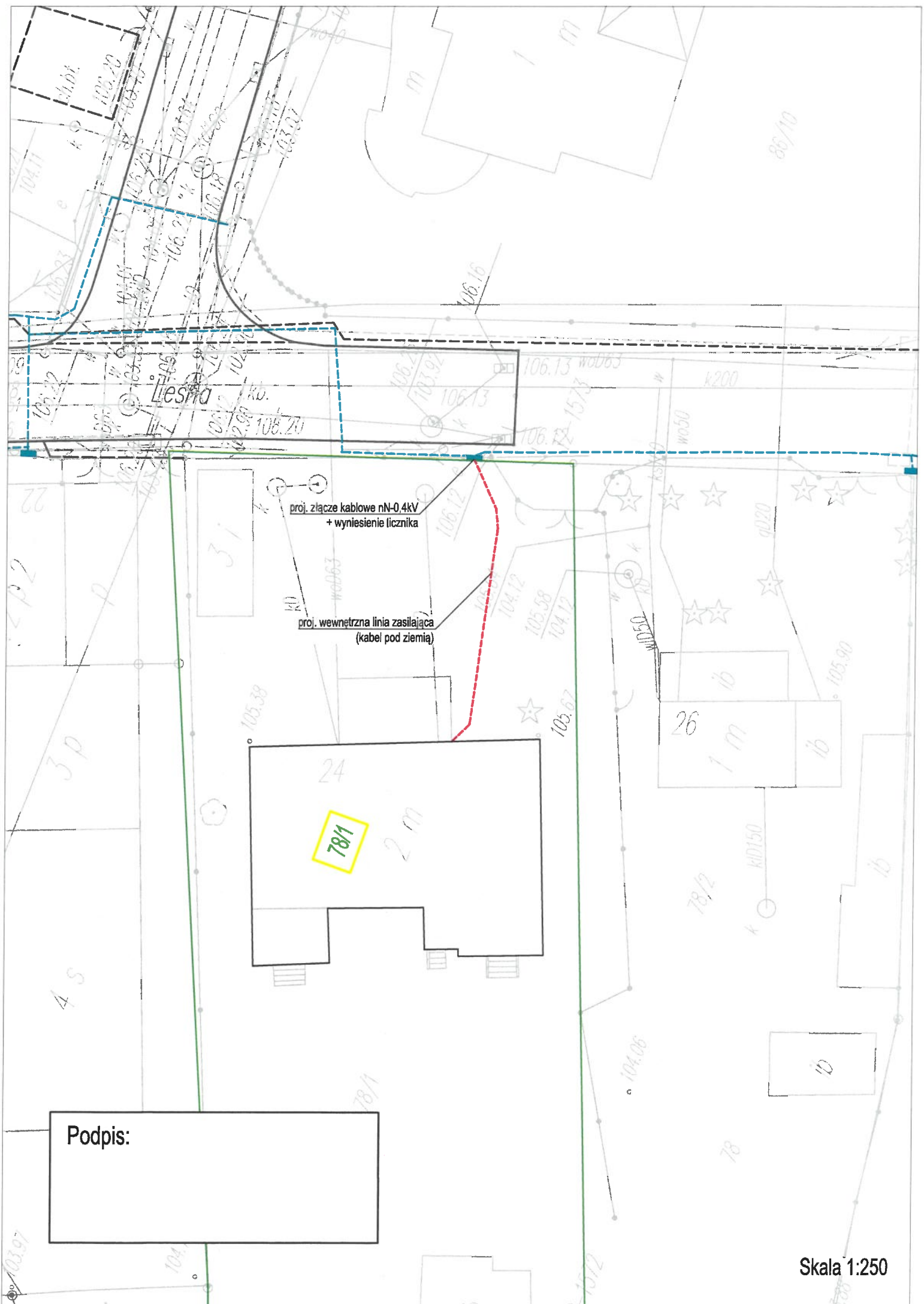

Komorów....., dn. 04.04. 2023⁴ r.

OŚWIADCZENIE

Ja niżej podpisany(a) Katarzyna Komorowska jako
właściciel posesji, położonej w Przeczku 1274c przy ul. Leśnej
nr 26..., dz. nr. 78/1..., oświadczam, że wyrażam zgodę na:

- wyniesienie licznika energii elektrycznej do projektowanego złącza kablowego zlokalizowanego w granicy działki.

Lokalizacja złącza kablowego z pomiarem energii przedstawiona jest na załączonej mapie poglądowej.

Wszystkie koszty wykonania projektu oraz wyniesienia licznika pokrywa Gmina Michałowice.

Właściciel przyjmuje do wiadomości, że wskutek wyniesienia licznika granica własności między urządzeniami Właściciela i PGE Dystrybucja ulegnie zmianie – będzie zlokalizowana w projektowanym złączu kablowym. W związku z powyższym właściciel zobowiązuje się do aktualizacji umowy przyłączeniowej w PGE Dystrybucja RE Pruszków.

Dodatkowe uzgodnienia:

Obecnie ~~na~~ budynku wójt. jest przyłącze napięciowe nr (3 licznik.)
Na części obięty inżynierem - 1 licznik 1-fazowy zamiast
na 3-fazowy wg harmonogramu projektu nr 20-611WP/105467
Doprowadzono kabel do budynku pod przyłączenie.

J. Liścowski

podpis właściciela

600.007.008

nr telefonu

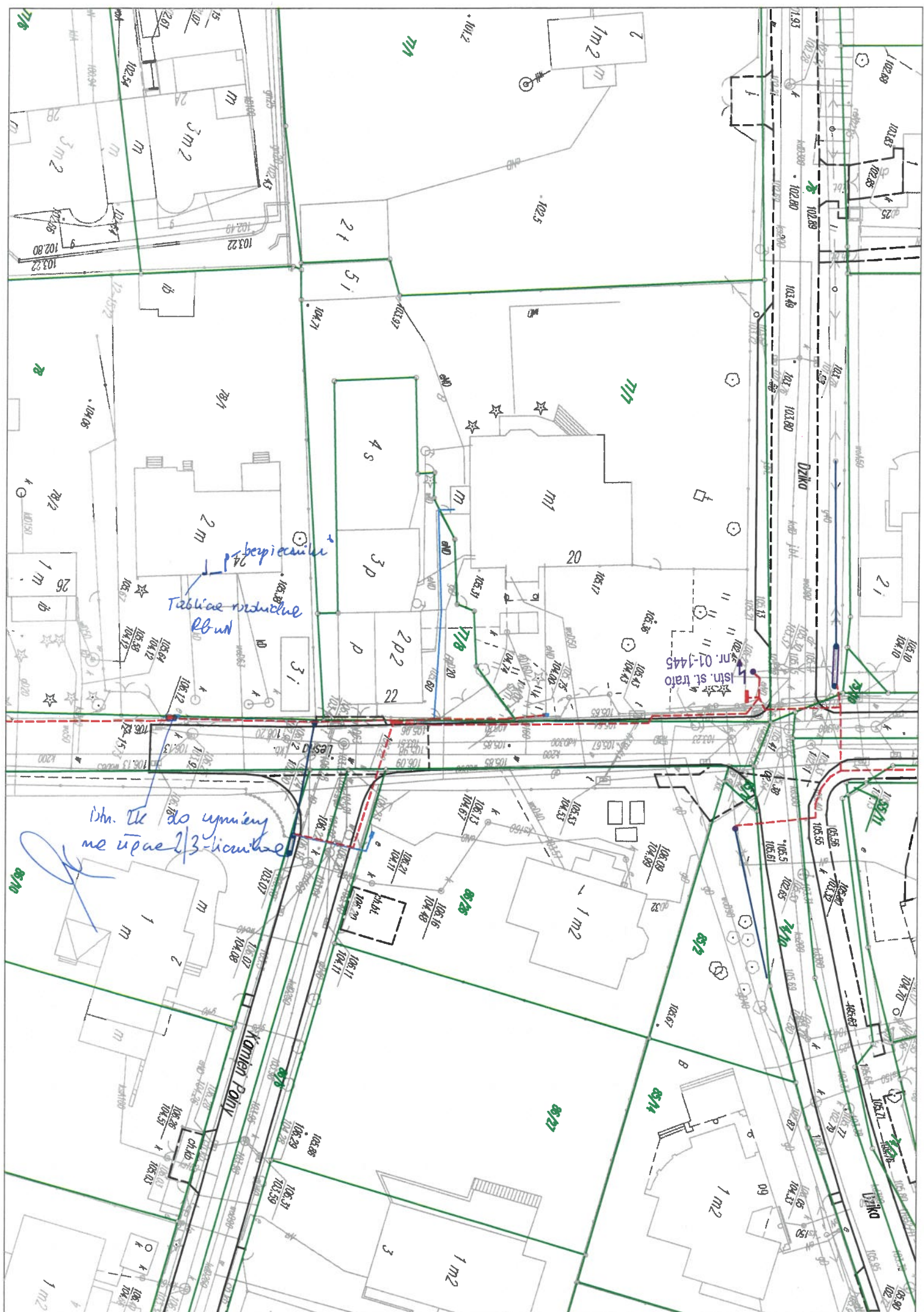

NIERUCHOMOŚĆ GRUNTOWA

Dział I-O	Dział I-Sp	Dział II	Dział III	Dział IV	
DZIAŁ I-O - OZNACZENIE NIERUCHOMOŚCI					
Numer bieżący nieruchomości				1	Nr podstawy wpisu
				1	
Działki ewidencyjne					
Lp. 1.					Nr podstawy wpisu
Numer działki	78/2				1
Identyfikator działki	142104_2.0012.78/2				
Obręb ewidencyjny (numer, nazwa)	142104_2, MICHAŁOWICE				
Położenie (numer porządkowy / województwo, powiat, gmina, miejscowość) Lp. 1.	1 MAZOWIECKIE, PRUSZKOWSKI, MICHAŁOWICE, PĘCICE MAŁE				
Ulica	LEŚNA 26				
Sposób korzystania	B - TERENY MIESZKANIOWE				
Przylączenie (numer księgi wieczystej, z której odłączono działkę, obszar)	WA1P / 00009478 / 1, 0,0819 HA				
Obszar całej nieruchomości				0,0819 HA	Nr podstawy wpisu
				1	
DOKUMENTY BĘDĄCE PODSTAWĄ WPISU / DANE O WNIOSKU					
Nr podstawy wpisu	1				
1	WYPIS Z REJESTRU GRUNTÓW I WYRYS Z MAPY EWIDENCYJNEJ, 2024-04-02, STAROSTA PRUSZKOWSKI, PRUSZKÓW; 9-10 (podstawa oznaczenia, data sporządzenia, nazwa organu, siedziba organu; położenie dokumentu - numer karty akt) DZ. KW./WA1P/00010847/24/001, 2024-04-05 14:14:00, 2025-01-14-12.00.15.205257, NIE, 1-7 (rodzaj i numer dziennika, chwila wpływu, chwila wpisu, czy z urzędu, położenie wniosku - numer karty akt)				

Powrót

Uwaga do oświadczeń: Wskutek podziału dawnej działki 78 na dz. nr 78/1 i 78/2 zmianie uległa numeracja budynków w ten sposób, że:

- budynek na dz. nr 78/1 ma adres ul. Leśna 24
- budynek na dz. nr 78/2 ma adres ul. Leśna 26

PROJEKTANT
Instalacji i Robót Elektrycznych
mgr inż. Jan Paczyński
Specjalność: instalacyjno-inżynierska
w zakresie instalacji elektrycznych
nr St-275/32

Pełce Małe, dn. 14. 03. 2023 r.

OŚWIADCZENIE

Ja niżej podpisany(a) Krzysztof Wiśniewski jako
właściciel posesji, położonej w Pełcach Małych przy ul. Leśnej
nr. 26, dz. nr 78/2, oświadczam, że wyrażam zgodę na:

- przebudowę istniejącego przyłącza napowietrznego zasilającego mój budynek na przyłączy kablowe - wybudowanie wewnętrznej linii zasilającej (wewnętrzna linia zasilająca na majątku właściciela);
- wyniesienie licznika energii elektrycznej do projektowanego złącza kablowego zlokalizowanego w granicy działki.

Lokalizacja złącza kablowego z pomiarem energii oraz trasa wewnętrznej linii zasilającej przedstawiona jest na załączonej mapie poglądowej.

Wszystkie koszty wykonania projektu oraz budowy wewnętrznej linii zasilającej do budynku i wyniesienia licznika pokrywa Gmina Michałowice.

Właściciel przyjmuje do wiadomości, że wskutek wyniesienia licznika granica własności między urządzeniami Właściciela i PGE Dystrybucja ulegnie zmianie – będzie zlokalizowana w projektowanym złączu kablowym. W związku z powyższym właściciel zobowiązuje się do aktualizacji umowy przyłączeniowej w PGE Dystrybucja RE Pruszków.

Dodatkowe uzgodnienia:

.....
.....
.....
.....

Wiśniewski
podpis właściciela

600 959 241
nr telefonu

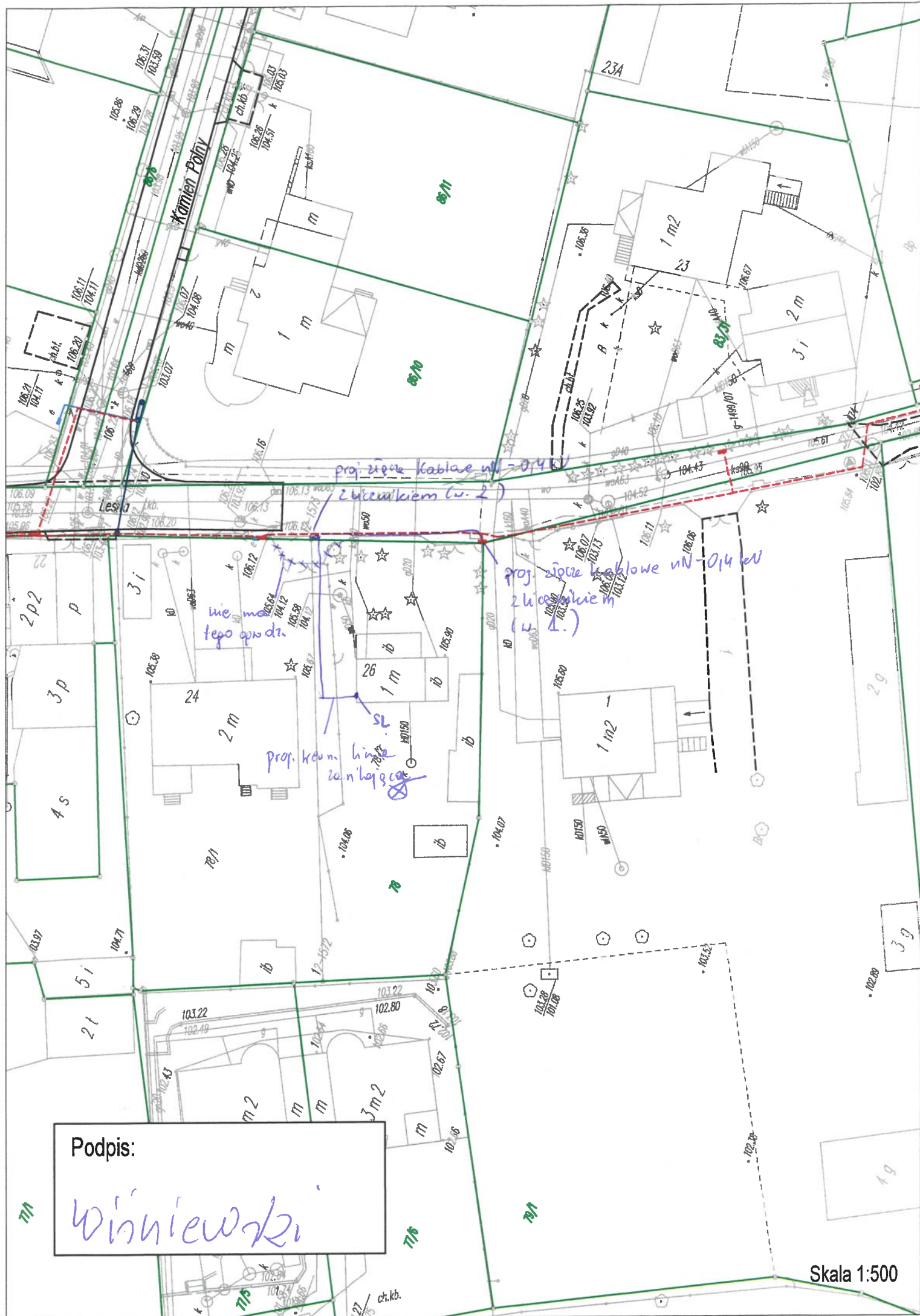

Podpis:

Winniewski

Skala 1:500

Przysie Mała, dn. 25.01. 2023 r.

OŚWIADCZENIE

Ja niżej podpisany(a) Robert Obtuśki jako
właściciel posesji, położonej w Przysiech Małych przy ul. Leśnej
nr 28, dz. nr 78/1, oświadczam, że wyrażam zgodę na:

- przebudowę istniejącego przyłącza napowietrznego zasilającego mój budynek na przyłączy kablowe - wybudowanie wewnętrznej linii zasilającej (wewnętrzna linia zasilająca na majątku właściciela);
- wyniesienie licznika energii elektrycznej do projektowanego złącza kablowego zlokalizowanego w granicy działki.

Lokalizacja złącza kablowego z pomiarem energii oraz trasa wewnętrznej linii zasilającej przedstawiona jest na załączonej mapie poglądowej.

Wszystkie koszty wykonania projektu oraz budowy wewnętrznej linii zasilającej do budynku i wyniesienia licznika pokrywa Gmina Michałowice.

Właściciel przyjmuje do wiadomości, że wskutek wyniesienia licznika granica własności między urządzeniami Właściciela i PGE Dystrybucja ulegnie zmianie – będzie zlokalizowana w projektowanym złączu kablowym. W związku z powyższym właściciel zobowiązuje się do aktualizacji umowy przyłączeniowej w PGE Dystrybucja RE Pruszków.

Dodatkowe uzgodnienia:

.....
.....
.....
.....

Obtuśki
podpis właściciela

515 - 706 - 281
nr telefonu

~~16.02.23~~, dn. 06.02. 2023 r.
Pęćce Małe

OŚWIADCZENIE

Ja niżej podpisany(a) Andrzej Olituch jako
właściciel posesji, położonej w Pęćce Małe przy ul. Lesna 23
nr. 83/31, dz. nr, oświadczam, że wyrażam zgodę na:

- przebudowę istniejącego przyłącza napowietrznego zasilającego mój budynek na przyłączy kablowe - wybudowanie wewnętrznej linii zasilającej (wewnętrzna linia zasilająca na majątku właściciela);
- wyniesienie licznika energii elektrycznej do projektowanego złącza kablowego zlokalizowanego w granicy działki.

Lokalizacja złącza kablowego z pomiarem energii oraz trasa wewnętrznej linii zasilającej przedstawiona jest na załączonej mapie poglądowej.

Wszystkie koszty wykonania projektu oraz budowy wewnętrznej linii zasilającej do budynku i wyniesienia licznika pokrywa Gmina Michałowice.

Właściciel przyjmuje do wiadomości, że wskutek wyniesienia licznika granica własności między urządzeniami Właściciela i PGE Dystrybucja ulegnie zmianie – będzie zlokalizowana w projektowanym złączu kablowym. W związku z powyższym właściciel zobowiązuje się do aktualizacji umowy przyłączeniowej w PGE Dystrybucja RE Pruszków.

Dodatkowe uzgodnienia:

.....
.....
.....
.....

Andrzej Olituch

podpis właściciela

601376417

nr telefonu

proj. kable WLZ na głębokości ok. 80cm - ułożenie w zakresie UG Michalowiec

liczba x długość rur

2x16m

rura ochronna typu np DVK 50 - ułożenie w zakresie właściciela terenu



Pęcice Małe, dn. 11. 05. 2024 r.

OŚWIADCZENIE

Ja niżej podpisany Henryk Nawrahn jako właściciel posesji, położonej w **Pęcicach Małych** przy ul. **Leśnej** nr **38** dz. nr **82/7** oświadczam, że wyrażam zgodę na:

- wyniesienie licznika energii elektrycznej do projektowanego złącza kablowego zlokalizowanego w granicy działki
- przebudowę przyłącza kablowego – dobudowę odcinka wewnętrznej linii zasilającej (WLZ) na odcinku od projektowanego złącza kablowego do istniejącej WLZ na terenie posesji / budowę nowej wewnętrznej linii zasilającej (WLZ) od projektowanego złącza do budynku*

Lokalizacja złącza kablowego z pomiarem energii oraz trasa wewnętrznej linii zasilającej przedstawiona jest na załączonej mapie poglądowej.

Wszystkie koszty wykonania projektu oraz budowy wewnętrznej linii zasilającej do budynku i wyniesienia licznika pokrywa Gmina Michałowice.

Właściciel przyjmuje do wiadomości, że wskutek wyniesienia licznika granica własności między urządzeniami Właściciela i PGE Dystrybucja ulegnie zmianie – będzie zlokalizowana w projektowanym złączu kablowym. W związku z powyższym właściciel zobowiązuje się do aktualizacji umowy przyłączeniowej w PGE Dystrybucja RE Pruszków.

Dodatkowe uzgodnienia:

.....
.....
.....
.....

podpis właściciela

nr telefonu

Prace Meir, dn. 08.01.2023 r.

OŚWIADCZENIE

Ja niżej podpisany(a) Stanisław Gato jako
właściciel posesji, położonej w Pracach Meir przy ul. Leśnej
nr 46, dz. nr 8218, oświadczam, że wyrażam zgodę na:

- wyniesienie licznika energii elektrycznej do projektowanego złącza kablowego zlokalizowanego w granicy działki.

Lokalizacja złącza kablowego z pomiarem energii przedstawiona jest na załączonej mapie poglądowej.

Wszystkie koszty wykonania projektu oraz wyniesienia licznika pokrywa Gmina Michałowice.

Właściciel przyjmuje do wiadomości, że wskutek wyniesienia licznika granica własności między urządzeniami Właściciela i PGE Dystrybucja ulegnie zmianie – będzie zlokalizowana w projektowanym złączu kablowym. W związku z powyższym właściciel zobowiązuje się do aktualizacji umowy przyłączeniowej w PGE Dystrybucja RE Pruszków.

Dodatkowe uzgodnienia:

Zmiana umowy zalecenia w moim
i imieniu wykonawcy

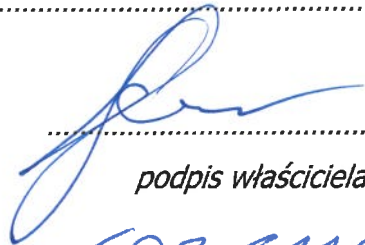
.....
podpis właściciela

603611063

nr telefonu

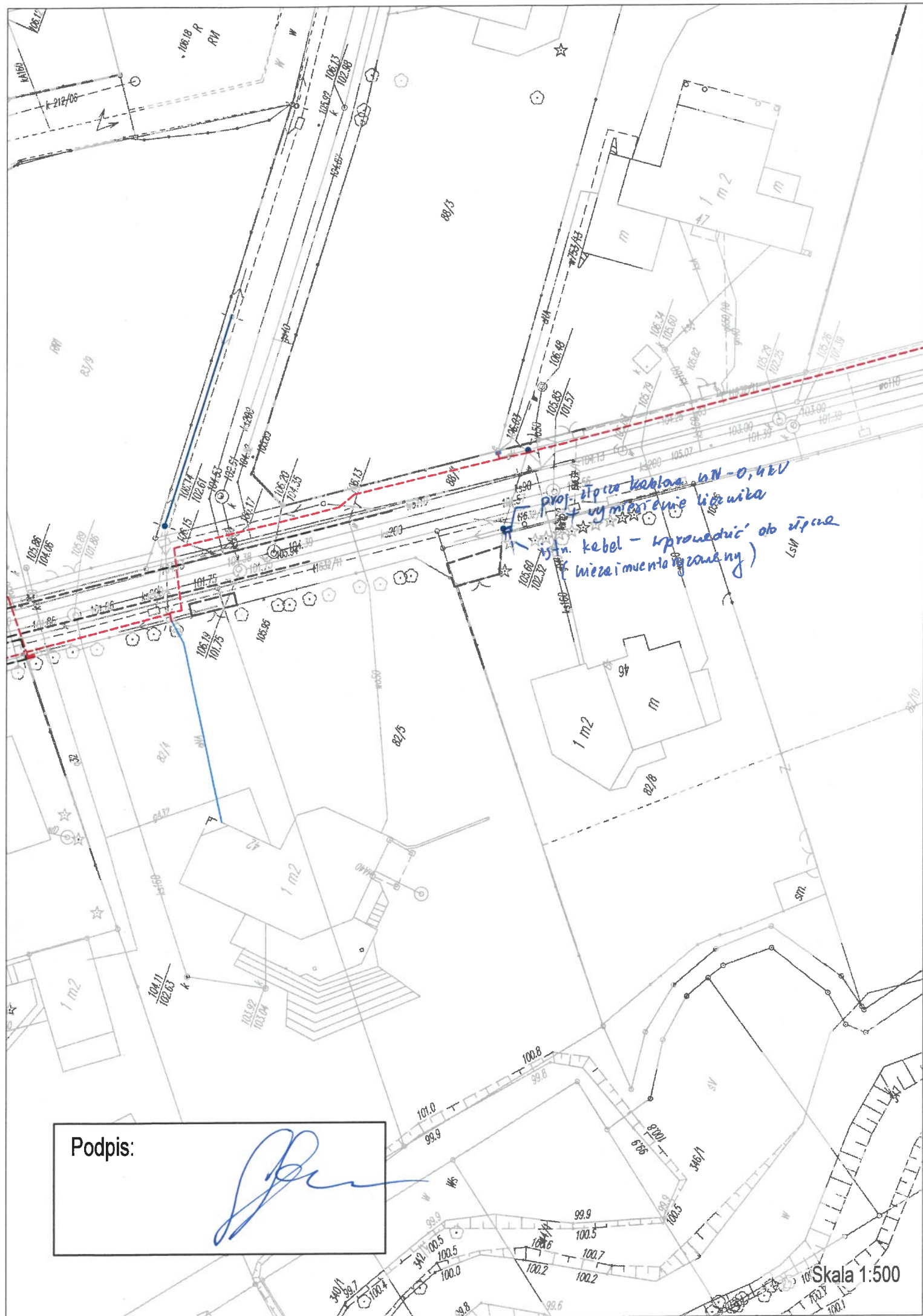

proj. stacja kablowa 0,4 kV
 + wymiary i linie
 istn. kabel - kprzewodni' ob stacji
 + niezaimplementowany)

Podpis:



Skala 1:500